

INWESTOR:

GMINA CIEPŁOWODY - Ciepłowody ul. Kolejowa 3

TEMAT:

Remont elewacji świetlicy wiejskiej 57-211 Ciepłowody, Kobyła Głowa, działka nr 107/3

ELEWACJE

02



ELEWACJA ZACHODNIA

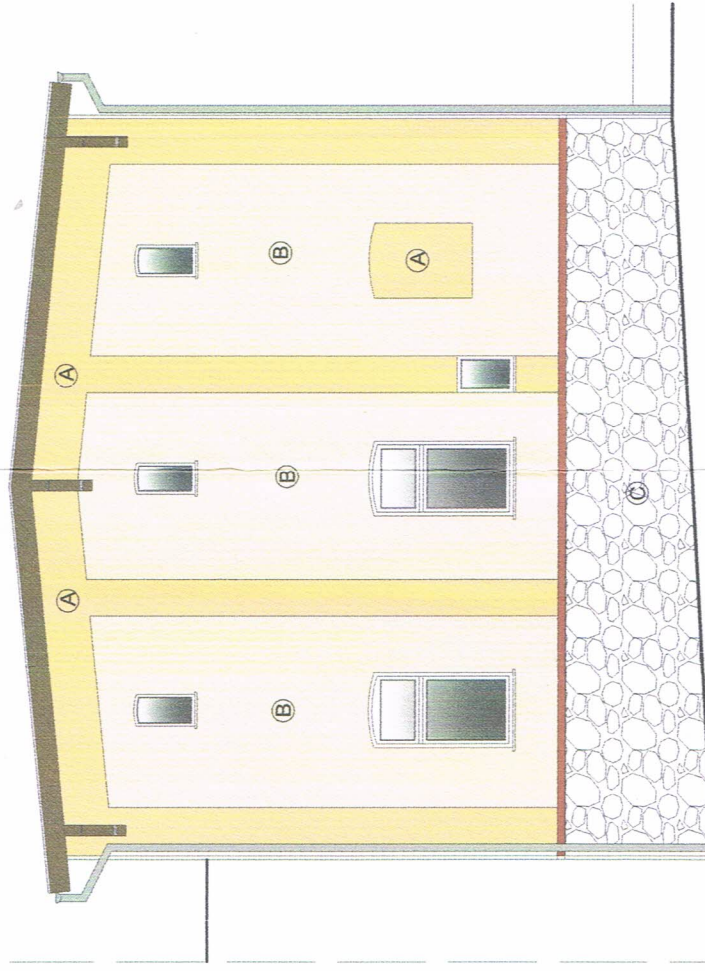

ELEWACJA PÓLNOCNIA

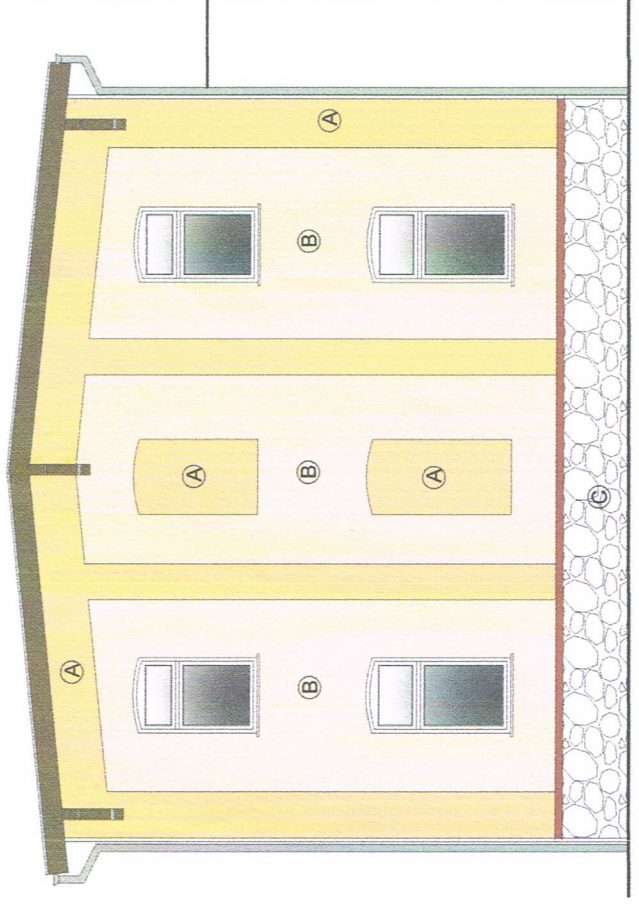

ELEWACJA POŁUDNIOWA

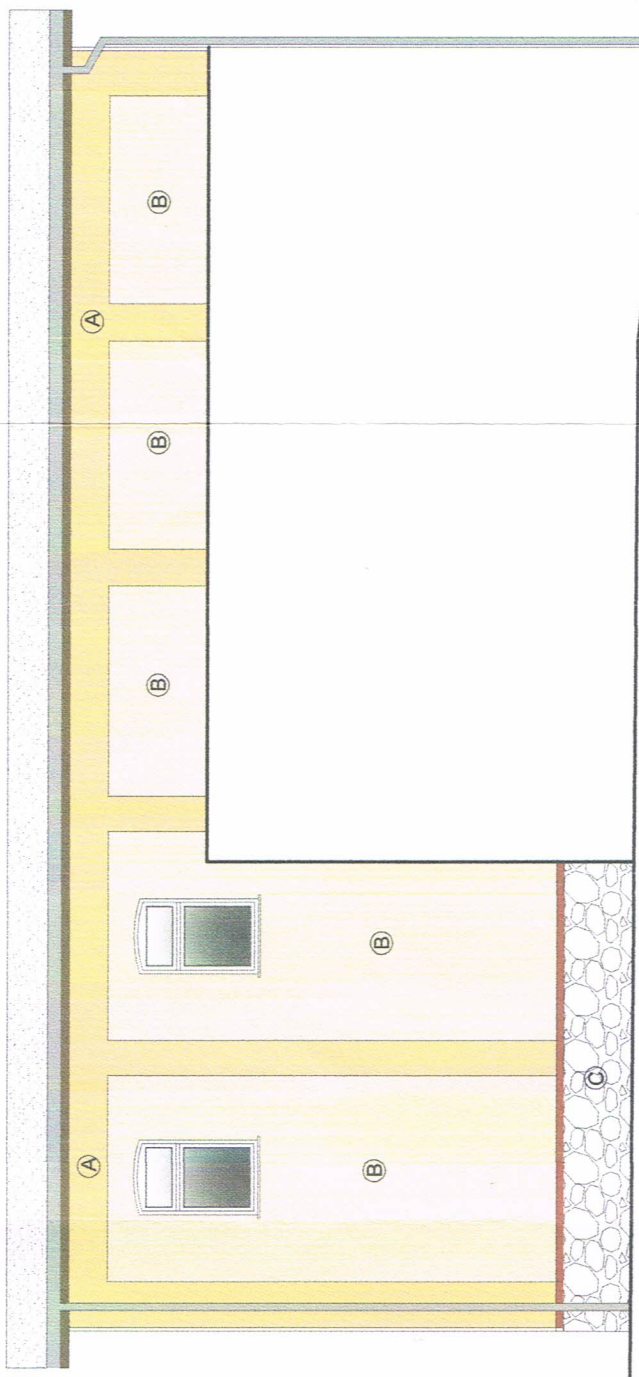



ELEWACJA WSCHODNIA

UWAGA:

1. niniejsza kolorystyka jest przykładowa - dopuszcza się zastosowanie innych kolorów
2. ostateczna wersja kolorystyki uzgodniona zostanie na etapie wykonywania robót po okazaniu próbników wymalowań na elewacji budynku,
3. wszystkie elementy stalowe należy oczyścić, zabezpieczyć przed korozją oraz pokryć farbą nawierzchniową,
4. w schodach zewnętrznych należy naprawić uszkodzenia w postaci pęknięć oraz pokryć powierzchnie poziome i pionowe płytami mrozoodpornymi i antypoślizgowymi w kolorze cokołu elewacji,
5. wszystkie kable i przewody należy ukryć w brzdach ściennych,
6. elementy drewniane oczyścić, ubytki uzupełnić, całość pokryć środkami biobójczymi i pomalować na kolor pallsander.

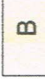
OZNACZENIA:

-  C
 -  B
 -  A
- istniejący cokoł kamienny
NR K 10130
- wzornik kolorów KABE
RAL 242.200.146

mgr inż. Agata Miernik
ARCHITEKT
uprawnienia do projektowania
bez ograniczeń
w specjalności architektonicznej
nr ew 35/06/DOJA

INWESTOR:	GMINA CIEPŁOWODY - ul. Kolejowa 3 Ciepłowody	DATA:	06-2017
TYTUŁ OPRACOWA:	Remont elewacji świetlicy wiejskiej w Kobyłej Głowie 57-211 Ciepłowody, Kobyła Głowa, dz. nr 107/3	NR OPRACOWA:	30000001A
INDYWIDUUM:	mgr inż. arch. Agata Miernik	PROJEKTANT:	Agata Miernik
NAZWA RYSUNKU:	ELEWACJE	DATA OPRACOWA:	06-2017
		NR RYS.:	02
		PROJEKT:	A-3
		SKALA:	ZGŁOSZENIE
		STRONA:	8